

Муниципальное бюджетное дошкольное учреждение «Детский сад № 71 «Сибирская сказка»

Создание творческой
развивающей среды в
МБДОУ № 71



ЗАО Железногорск
Красноярского края

Наш уютный детский сад расположен на прилегающей к городскому озеру территории, среди зелени деревьев. Он распахнул свои двери для ребят 16 ноября 1975года. Впервые в истории города в детском саду был открыт лечебный корпус с физиокабинетом, кабинетом массажа, ЛФК и другими.

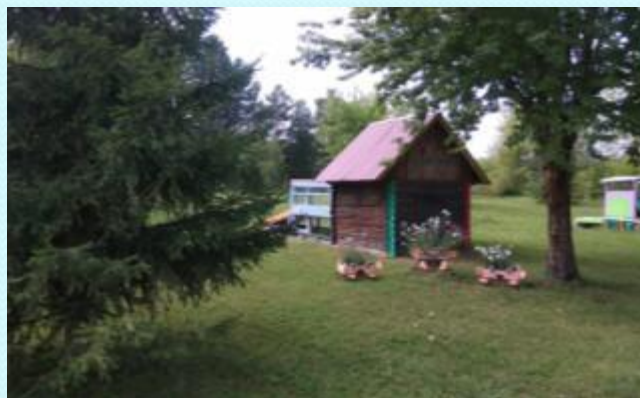

Лечебный корпус

Детский сад выполняет важнейшую социальную миссию- обеспечение комплексной реабилитации детей с нарушениями опорно-двигательного аппарата и сопутствующими нарушениями (речь, зрение, интеллект)

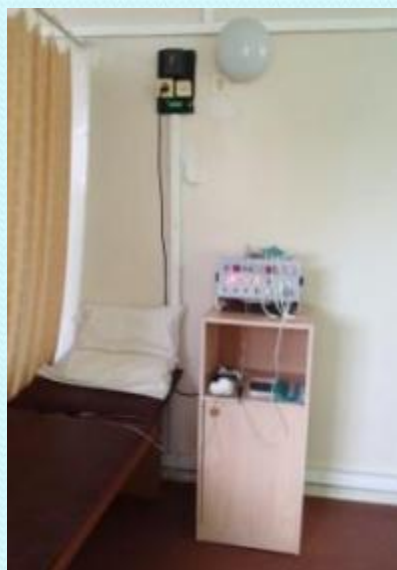

Наш зимний сад – это уникальное место для круглогодичного включения ребенка в экокультуру. Дети с удовольствием знакомятся с основными периодами роста и развития растений



В зимнем саду отлично размещены полянки для различных видов деятельности детей



Родительский уголок



Полянка исследований



Полянка чтения и бесед

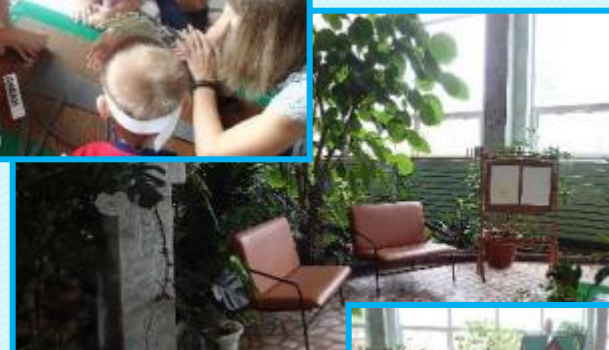

Полянка творчества



Музыкальный зал

место соприкосновения с музыкой и творчеством



Оформление музыкального зала к каждому мероприятию - это воплощение творческих идей всего коллектива детского сада



Наш спортивный зал любимейшее место всех детей, соответствует девизу: «Быстрее, выше, сильнее!»



В бассейн дети всегда идут с большим удовольствием!



Активно используем рекреаций детского сада для отдыха и развития детей

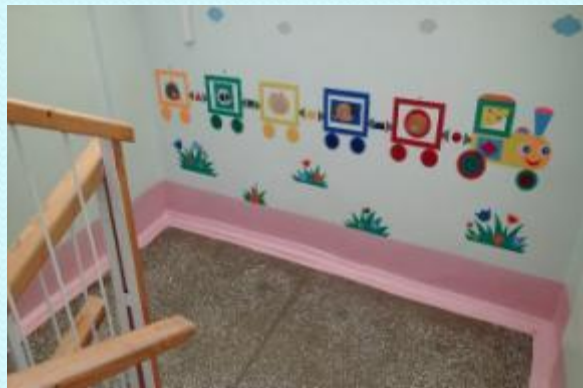

Предметно-развивающая среда кабинета учителя-логопеда подобрана в соответствии с целями коррекционно-развивающей работы, разнообразие и доступность материала, позволяет детям чувствовать себя комфортно и уютно



В кабинете педагога-психолога организовано свободное пространство, где каждый ребенок чувствует себя комфортно и уютно, а положительные эмоции способствуют появлению уверенности в себе.



Развивающая предметно-пространственная среда групп обеспечивает возможность общения и реализации всех видов деятельности детей, двигательной активности и проявления своей индивидуальности.



В каждой группе есть место не только для творческих идей, но и также возможности для отдыха, релаксации и уединения каждого ребенка.

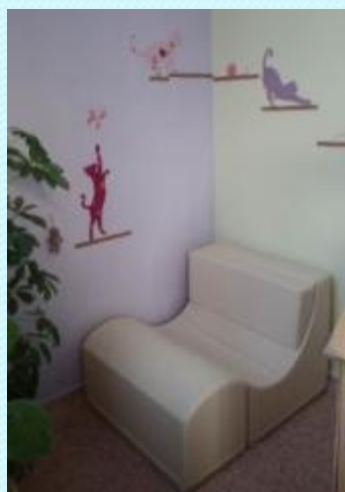

Педагоги ДООУ применяют в работе инновационные технологии и методики программы ПРОдетей

- «Здравствуйте, я пришел!»
- «Утренний круг»
- «Линейный календарь»
- «Загадка дня»
- «Выбор утреннего приветствия»
- «Выбор центров активности»
- «Парные коммуникации»
- «Новость дня»
- «Волшебная лупа»
- «Дежурство в центрах активности»
- «Графическая практика»
- «Моделирование письма»
- игра «А у тебя, а у меня?»
- игра «Замри»



Все проекты в ДОУ начинаются с опроса детей и определения их интересов



Утром детей встречает «Загадка дня» и выбор утреннего приветствия



Наши проекты начинаются с модели 3-х вопросов



Самостоятельный выбор детьми центров активности и дежурства в центрах

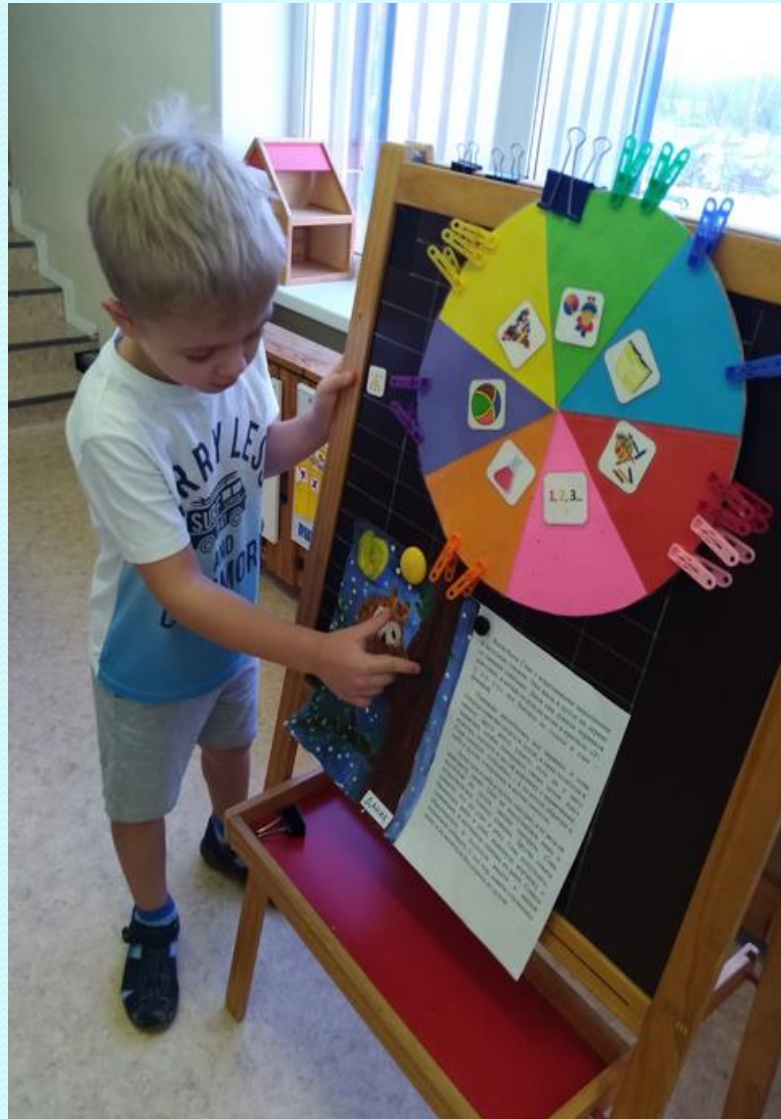

МЫ ДЕЖУРНЫЕ

| | 30.11 | 1.12 | 2.12 | 3.12 | 4.12 |
|--|-------|------|------|------|------|
| ПЕРВЫЙ весь день А У М А Т ГО РА Е И | | | | | |
| СУПЕР ОФИЦИАНТЫ И Р А | | | | | |
| ПИТЕЙНЫЕ ПО ЗАНЯТИЯМ И Ш А | | | | | |
| МИРОТВОРЕЦ И Ш А | | | | | |
| ЗНАКОМСТВО ПО ИГРУШКАМ И Ш А | | | | | |
| СУПЕР СЫЩИК И Ш А | | | | | |
| ХРАНЕНИЕ ЧИСТОТЫ И Ш А | | | | | |
| ХРАНЕНИЕ ЧИСТЫХ РУК И Ш А | | | | | |
| СЫРОВОЖИК И Ш А | | | | | |



«Линейны й календарь »



Работа детей в центрах активности



Пространство для игр созданное руками детей- ценно в стократ!



Свободная игра



Используем для свободной игры детей не только пространство групп, но и всего детского сада



РППС обогащена современными развивающими дидактическими материалами

Пособия и материалы для диагностики и коррекции познавательной, речевой, эмоционально-волевой, сенсомоторной сферы. В том числе:

- Специализированная компьютерная программа «Волна» для выработки диафрагмального дыхания по методу биологической обратной связи
- Компьютерный коррекционно-развивающий комплекс с биоуправлением на основе технологии отслеживания движений жестов «Тимокко»
- Компьютерная логопедическая программа «Игры для Тигры»
- Педагогический Монтессори – материал
- Психолого-педагогическая диагностика раннего возраста Е.Стребелевой (набор дидактических диагностических материалов)
- Планшеты для песочной терапии
- Игровые наборы «Дары Фребеля»
- Тренажеры для развития моторики
- Сенсорная комната (комплекс)
- Интерактивные светозвуковые панели



В детском саду есть Студия для творчества детей, это отдельное помещение с набором различного материала от обычных до нетрадиционных видов деятельности. Приходя в студию, каждый ребенок раскрывает свои таланты давая полет своим фантазиям.



Социально-психологическая направленность семейных встреч в детском саду позволяет детям и их родителям в совместной деятельности с педагогами более эффективно раскрыть свои возможности, создавать эмоционально-личностные предпосылки для более успешного общения с окружающими.



Доступная среда МБДОУ № 71

Предметно-пространственная среда ДОУ усовершенствована благодаря грантам и программе «Доступная среда»



входная группа (центральный вход)

вход в группу

подъемник в бассейне



туалетная комната



вход в зимний сад



На территории функционирует спортивная площадка. Оздоровление детей невозможно без движения- спортивных и подвижных игр







Метеостанция на территории детского сада



Оформление территории



Наш детский сад находится в удалении от жилых домов, окруженный живописной природной зоной, поэтому и к оформлению территории мы подошли тщательно, используя в оформлении животных и птиц нашего региона.



Мое бучение стайрофомингу- творчеству по изготовлению объектов из пенопласта и пенополистирола методом терморезки, помогает красочно, и интересно оформить не только территорию МБДОУ но и внутреннее пространство ДОУ.



К Новому 2022 году с помощью техники стайрофоминга- оформили территорию МБДОУ. Совместно с детьми из остатков «пеноплекса» вырезали новогодние игрушки, разрисовали их и украсили ёлочки на территории ЛОУ



Использование техники терморезки из пеноплекса оформления внутреннего пространства МБДОУ



**Всегда ждем в гости
в наш уютный
детский сад!**

Е-mail ДОУ: mdou71-k26@yandex.ru